

Mushuk Muyu



Nivel Básico



Clases interactivas de kichwa





Capítulo 9



Wasipi imakunamanta

Las cosas de la casa

Wasipi imakunamanta

Kichwa	Castellano
wasi	 <p data-bbox="1032 793 1102 821">casa</p>
allpa	 <p data-bbox="1029 1108 1105 1136">suelo</p>
pirka	 <p data-bbox="1026 1428 1109 1455">pared</p>
punku	 <p data-bbox="1023 1869 1114 1896">puerta</p>

tuku



ventana

yanuna uku



cocina

yanta



leña

nina



fuego

pakuyla



fósforo

yanuna tullpa



cocina metálica

pataku



mesa

tiyarina



silla

mama wisha



cucharón

wisha



cuchara

manka



olla

puñuna uku



dormitorio

kawitu



cama

sawna



almohada

katana



cobija

armana uku



ducha

ishpana uku



baño



La casa tradicional

La casa tradicional andina es construida con materiales naturales. Las paredes son hechas de una mezcla de lodo, paja y estiércol de caballo. Este tipo de casa es mucho más abrigado que las modernas de cemento. También, en el pasado se utilizó los hornos de leña, lo cual ayudó a calentar la casa.

Las camas que utilizaban los hombres fueron de palo y paja. Las casas eran bendecidas con sangre de animales y protegidos por cadáveres de seres humanos, de hechos malignos y robos.

Ruraykuna Ejercicios

Kichwapi kay tapuykunata kutichiy.
Contesta las siguientes preguntas en kichwa.

¿Dónde duermes? _____ →



¿En qué duermes? _____ →



¿Dónde comes? _____ →



¿Dónde te duchas? _____ →



¿Sobre qué te sientas? _____ →



¿Por dónde entras a la casa? _____ →



¿Qué separa las habitaciones? _____ →



Rikuchikkuna rikuchishka kuskakunapa shutita taripashpa kichwapi killkay.
Investiga y pon los nombres de los lugares que indican las flechas en kichwa.

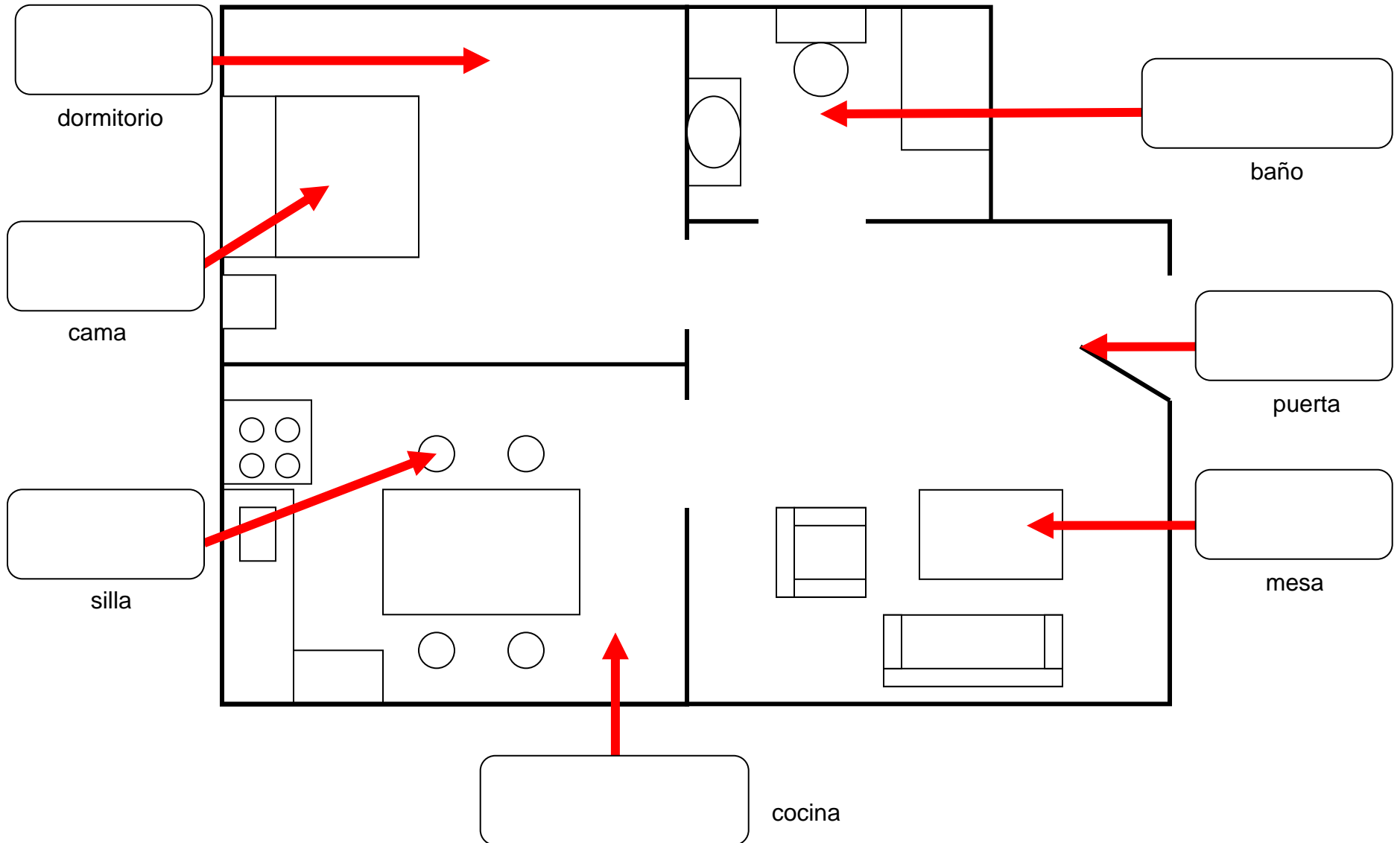

Kampa wasita shuyushpa ima tiyashkakunapak shutita churay.
Dibuja tu casa y escribe los nombres de las cosas que tiene.

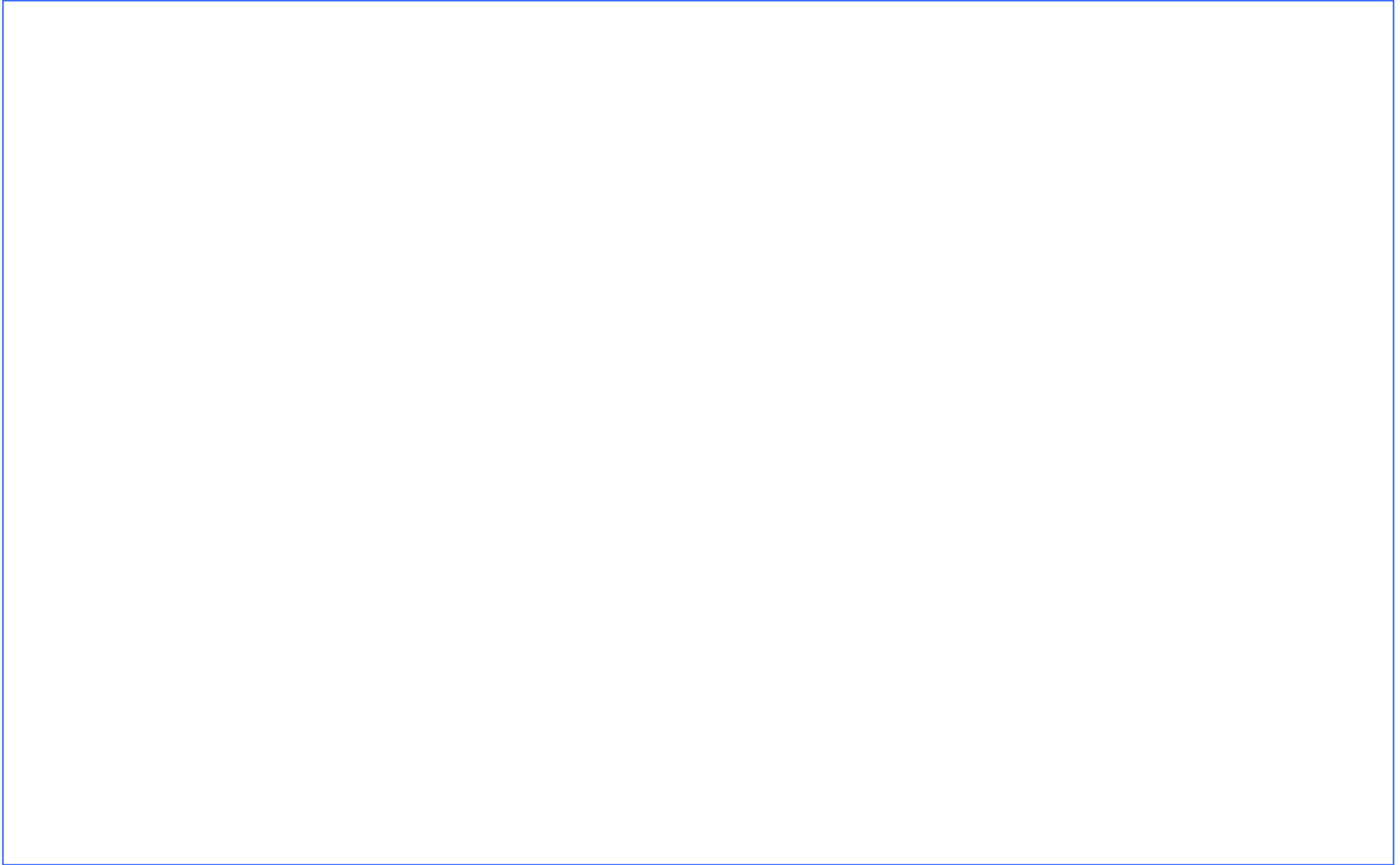
A large, empty rectangular box with a thin blue border, intended for a child to draw their house and write the names of the items inside.